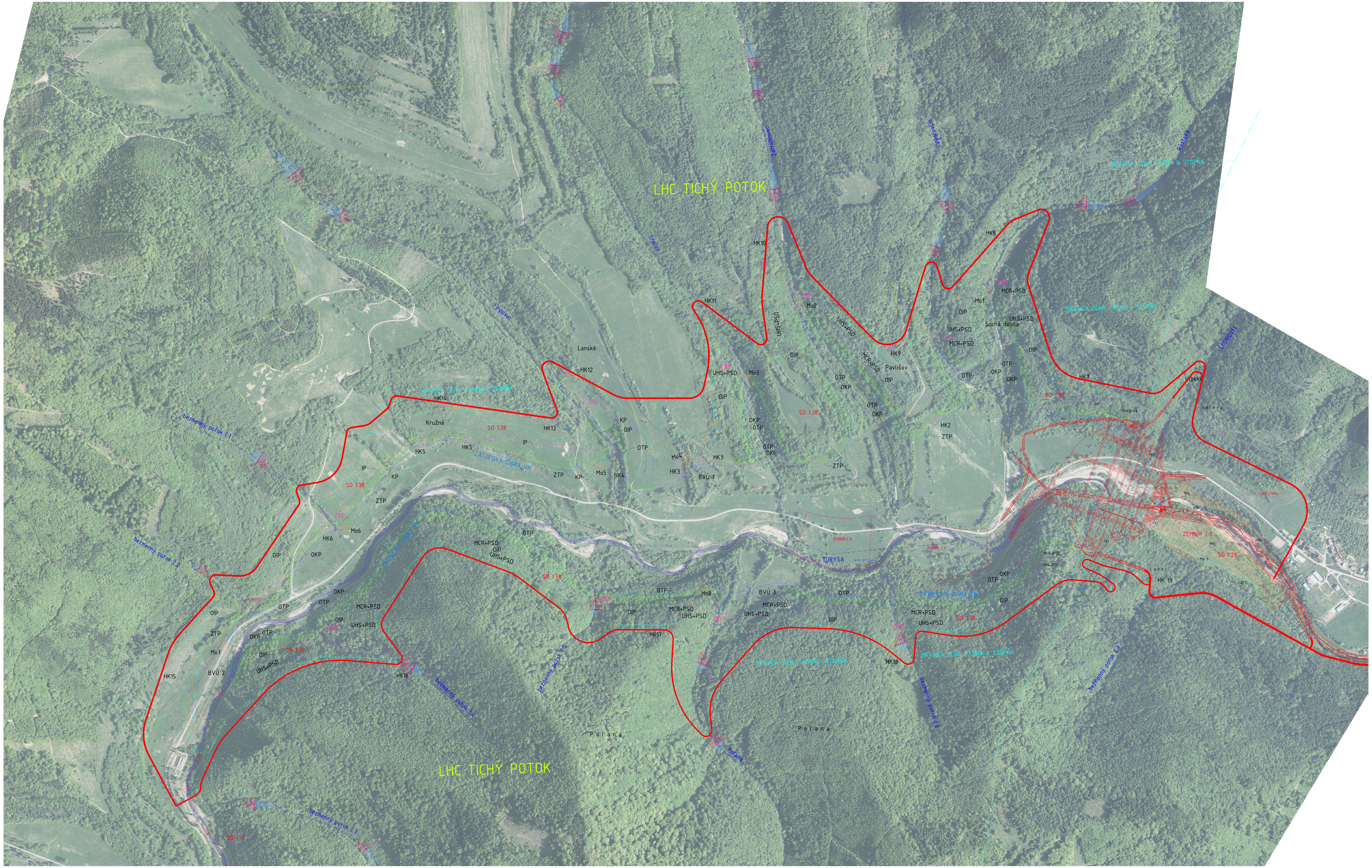

ŠPECIFIKÁCIE BIOLOGICKO – TECHNICKÝCH ÚPRAV (podľa Biologicko-technického projektu)

- HRANICA LESA (LHC TICHÝ POTOK)
- LaPZ – lúka a políčko pre zver
- NHL – náhradný hospodársky les + rozčleňovacie linky
- OTP – odlesnenie a založenie trávnatého pásu
  TP – trávnatý pás všeobecne
- OKP – odlesnenie a založenie krovitého porastu
  KP – krovitý pás všeobecne
- OIP – odlesnenie a založenie pásu ihličnanov
  IP – ihličnatý pás všeobecne
- ZBP – zachovanie existujúceho brehového porastu
- oplotenie Ochranného pásma I. stupňa
- HK – hromady kameňa pre plazy
- Mo – plytkovodné mokrade pre obojživelníky

P – pasienky
BVÚ – úseky bez vegetačných úprav
ZTP – zachovanie pôvodného trávnatého porastu
MCR + PSD – maloplošné clonné ruby + podsadby jedle
UHS + PSD – účelový hospodársky spôsob v skupinách + podsadby jedle
NBP – náhradný brehový porast

LEGENDA:

- NOVÝ PROJEKTOVANÝ STAV
- PROJ. OPLOTENIE POZDĹŽ HRANICE I. OP
- JESTV. PRÍVODNÉ VODOVODNÉ POTRUBIE
- PROJ. PRÍVODNÉ VODOVODNÉ POTRUBIE
- JESTV. VN VEDENIE 22kV
- PROJ. VN VEDENIE 22kV
- JESTV. NN VEDENIE
- PROJ. NN VEDENIE
- HRANICA ZEMNÍKOV (č. 4,5 a 9)
- PROJ. KANALIZÁCIA
- JESTV. TELEFÓNNE VEDENIE
- PROJ. TELEFÓNNE VEDENIE
- OCHRANNÉ PÁSMO I. STUPŇA
- OCHRANNÉ PÁSMO II. STUPŇA
- TRASY VODNÝCH TOKOV
- ZÁTOPOVÁ ČIARA VN pri max. hladine

POZNÁMKA:
TRASY JESTVUJÚCICH INŽINIERSKYCH SIETÍ SÚ ZAKRESLENÉ INFORMATÍVNE !
PRED ZAČATÍM STAVEBNÝCH PRÁC JE POTREBNÉ TIETO TRASY VYTÝČIŤ !

KLAD LISTOV

1/2
2/2

S

STAVEBNÉ OBJEKTY:
SO 1.29 Technické rekultivácie
SO 1.38 Technické úpravy v ochrannom pásme

1/2

VYPRACOVAL: Ing. S. Farkaš	ZODPOVEDNÝ PROJEKTANT: Ing. T. Rabatin	HLAVNÝ INŽINIER PROJEKTU: Ing. L. Hnidiak	Enviroline s.r.o. KOŠICE
MIESTNE ZASTUPITEĽSTVO: OcÚ Tichý Potok			E-mail: enviroline@enviroline.sk Mobil: 0911 447 791 Tel: 055 / 622 57 05 Fax: 055 / 625 41 52
INVESTOR: Vodohospodárska výstavba, š.p., Bratislava			
STUPEŇ: Projektová dokumentácia pre územné rozhodnutie			
AKCIA: **VN Tichý Potok** dokumentácia pre vydanie územného rozhodnutia			ČÍSLO ZÁKAZKY: 1326103 DÁTUM: 04. 2014 PARÉ:
PRÍLOHA: TECHNICKÉ ÚPRAVY A REKULTIVÁCIE – SITUÁCIA			MIERKA: 1:5000 ČÍSLO PRÍLOHY: B.16